

Fakta om Bjurholm

Aktuella siffror om Umeregionen

Nr 5 • Sep 2009

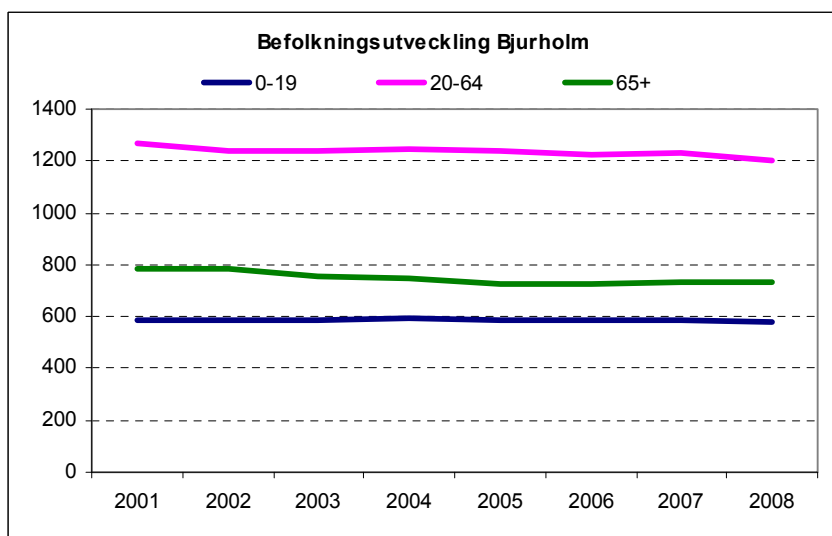

Bjurholm med sina 2 500 invånare är Umeå regionens minsta kommun.

Befolkningsminskningen sedan 2001 är 4,6 % eller 120 personer och återfinns bland de äldre och i åldrarna 20-64 år.

Gruppen barn och unga har hållit sig ganska oförändrad under perioden.

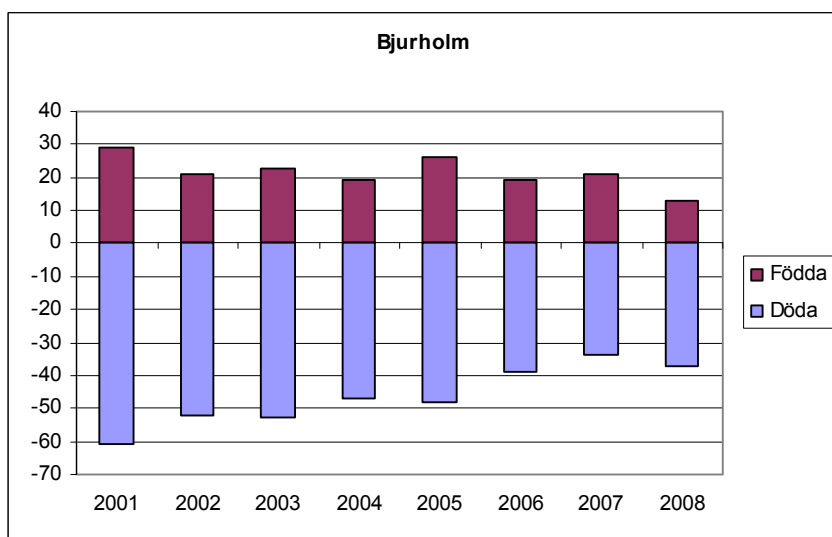

På grund av ett stort antal döda och förhållandevis få födda blir födelsenettet negativt. Förlusten uppgår till 200 personer under mätperioden vilket betyder i genomsnitt ca 25 personer per år.

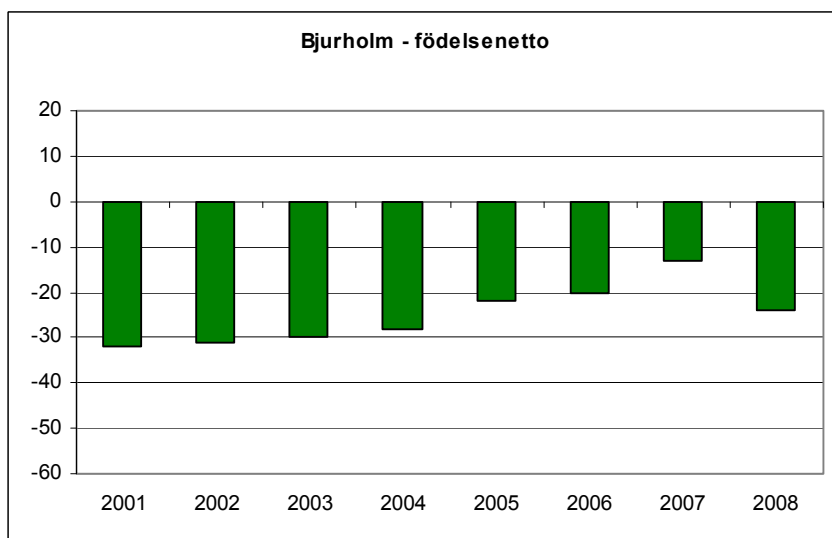

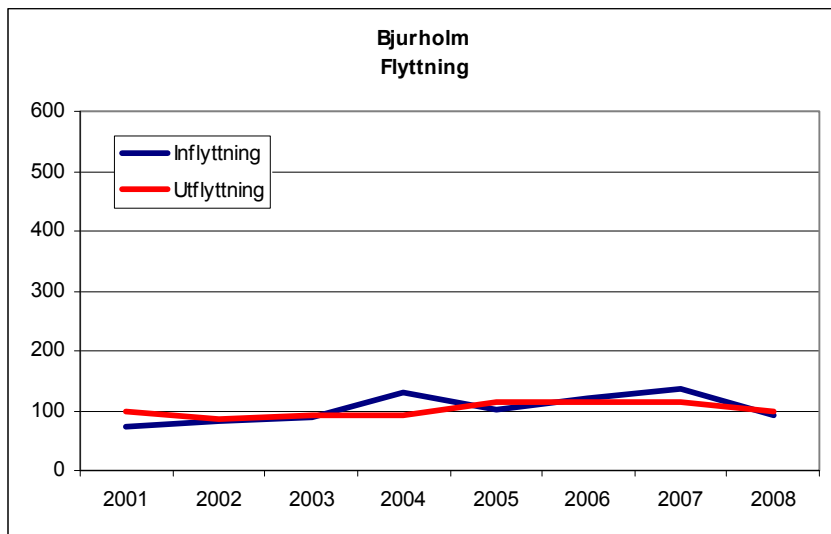

Flyttningarna ligger i intervallet runt 100 per år. Under 2004 och 2007 har inflyttningen legat högre än utflyttningen. Nettot för hela perioden visar på ett plus på 18 personer. Det finns en svag förlust mot övriga landet medan utbytet mot utlandet ger plus.

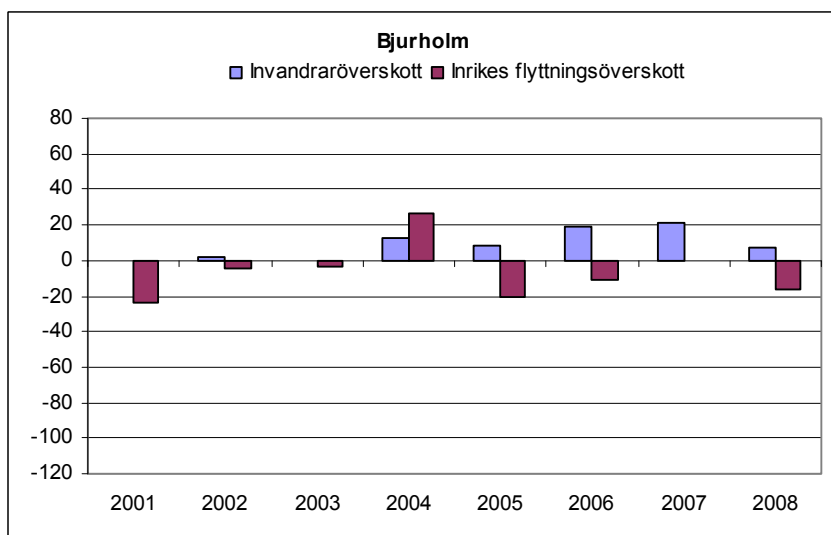

Notera att om de som flyttat till Bjurholm från utlandet sedan flyttar vidare inom Sverige ingår de i gruppen inrikes flyttade. Endast de som återvänder till utlandet räknas till utrikesnettot.

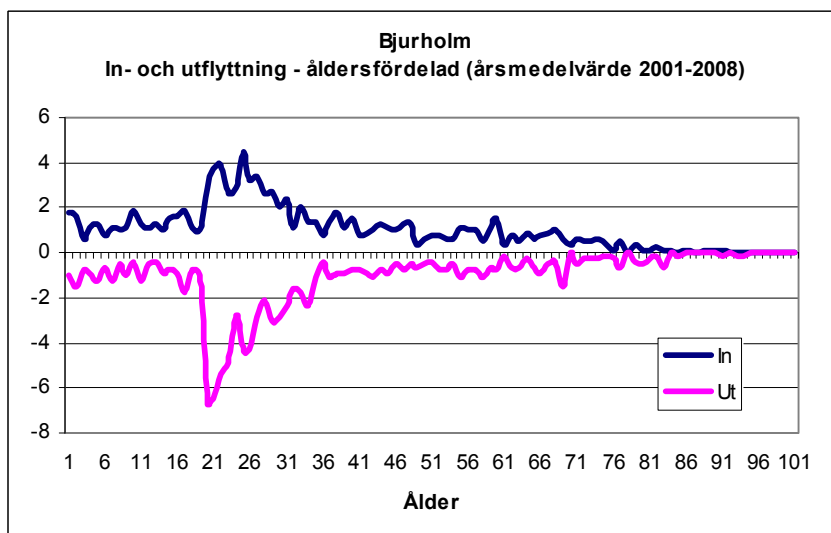

Flyttstrukturen visar på betydande flyttningar i ungdomsgruppen men att även övriga åldrar flyttar.

Observera att talen är små och att de representerar ett medelvärde för åtta år.

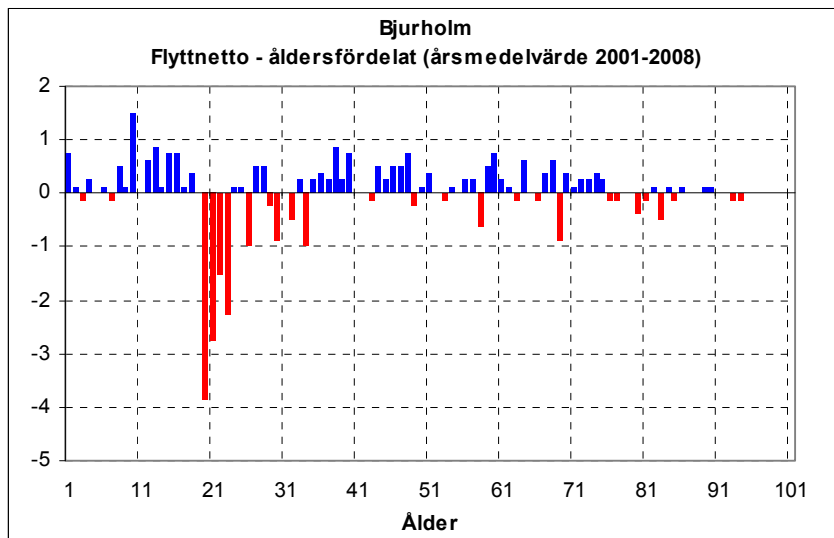

Nettot visar på att Bjurholm har vinster i samtliga åldersgrupper undantaget 19-24 åringarna och äldre över 75 år.

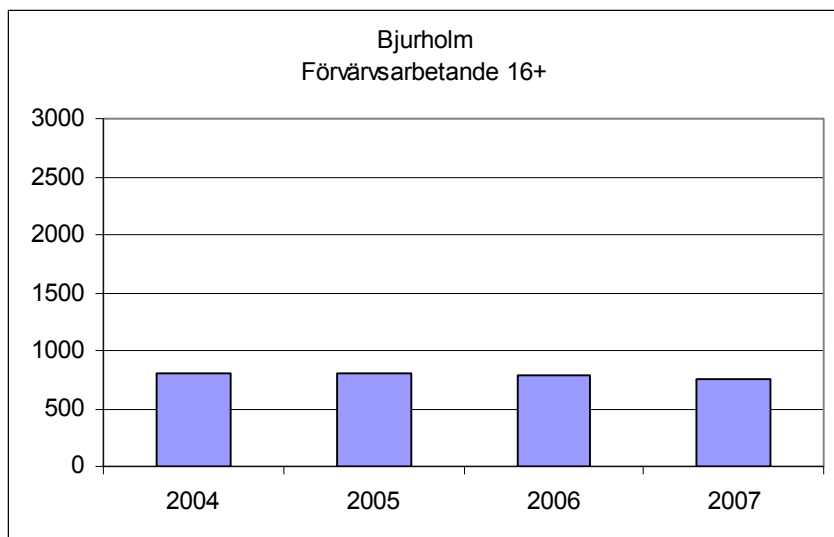

Det finns ca 750 arbetstillfällen i Bjurholm. Det är ca 50 färre än vid periodens början.

Notera att det inte varit möjligt att justera för finanskrisens effekter.

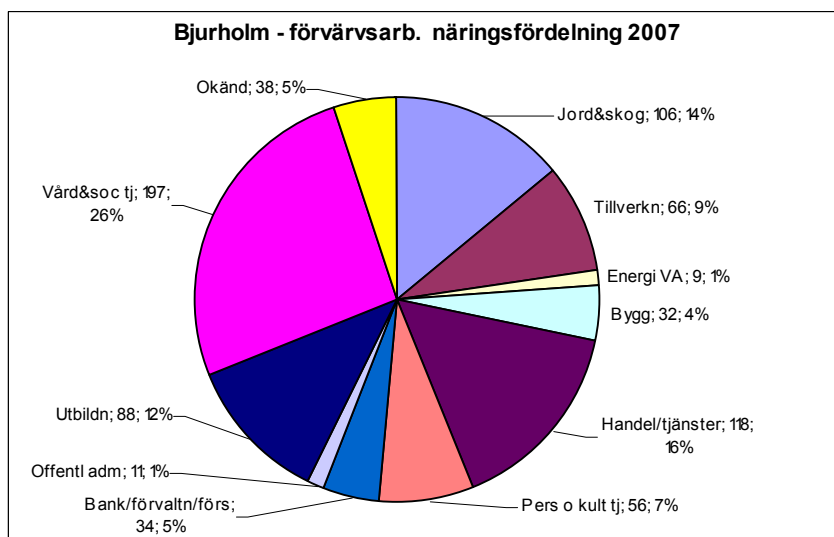

De största näringarna är vård/socialtjänst och handel men även jord/skog samt utbildningssektorn är förhållandevis stora. De står till- sammans för ca 70 % av sysselsättningen.

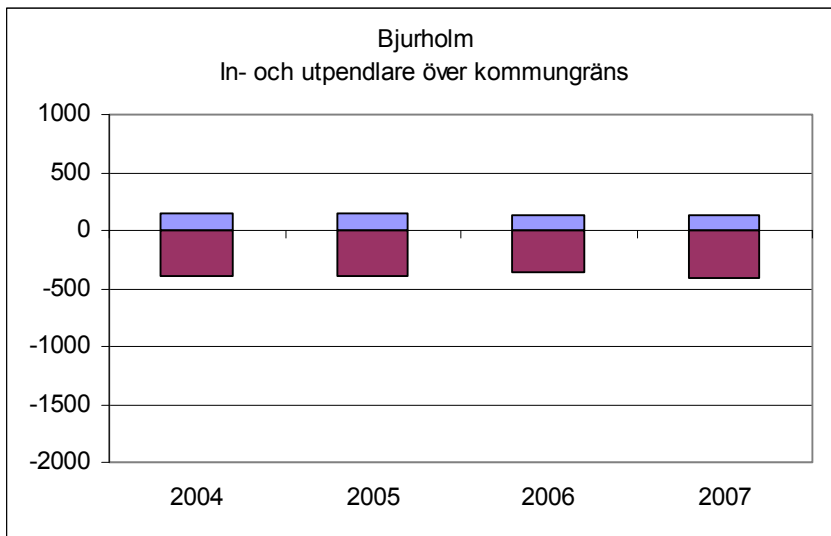

Både in- och utpendlingen har varit i stort sett oförändrade under mätperioden. Inpendlingen ligger nu runt 140 personer och utpendlingen runt 400.

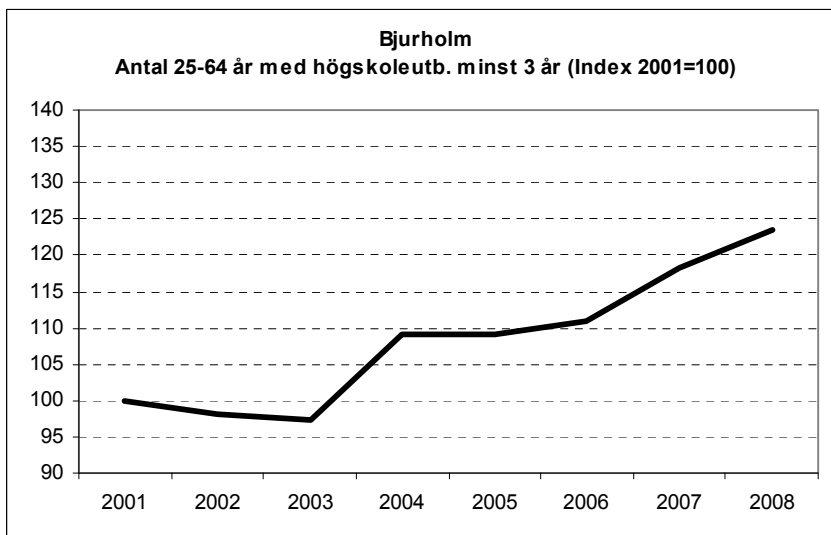
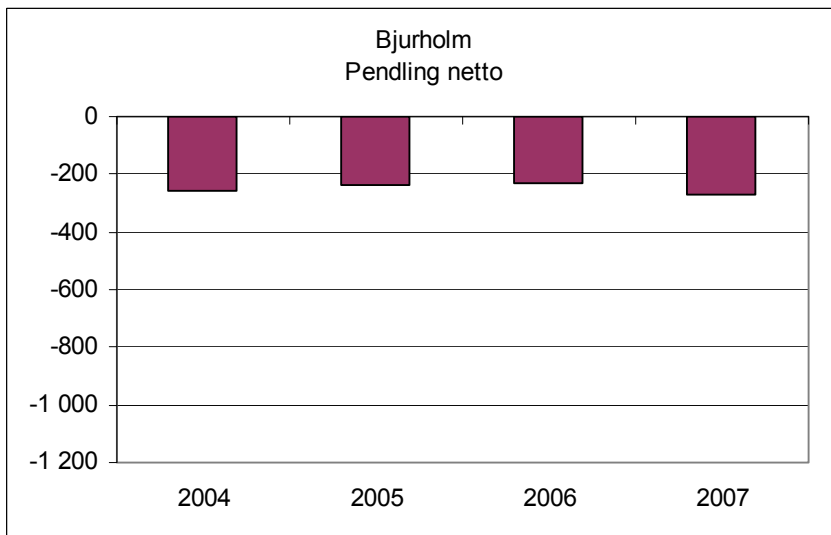

Antalet personer med högskoleutbildning på 3 år eller mera har ökat med ca 25 % sedan 2001.

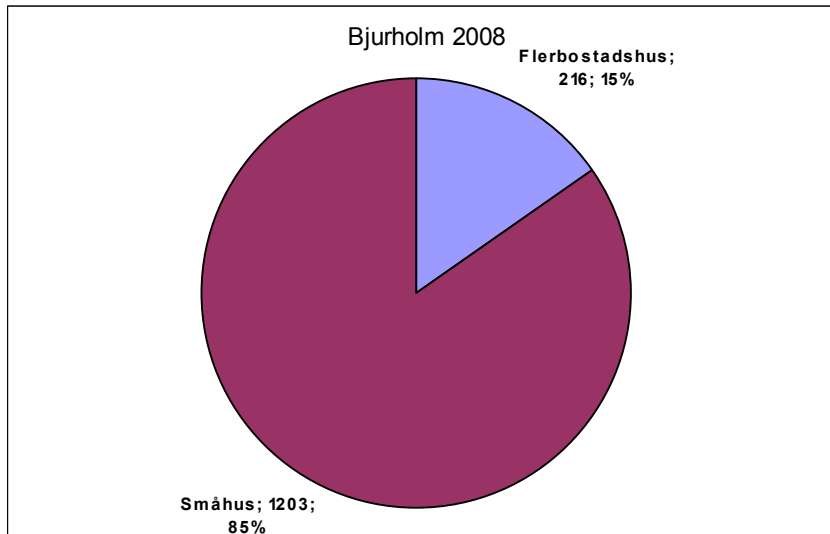

Bostadsbeståndet består till helt övervägande del av småhus. Endast 15 % är lägenheter i flerbostadshus. Det betyder att det finns ca 200 flerbostadshuslägenheter att tillgå.

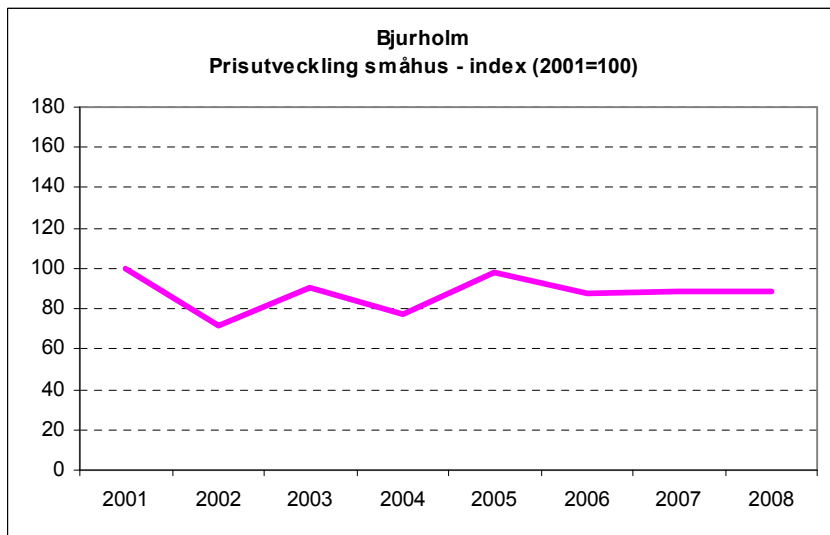

Villapriserna i Nordmaling har legat ganska stilla sedan 2001. Eftersom antalet köp är få är det vanskligt att dra generella slutsatser.

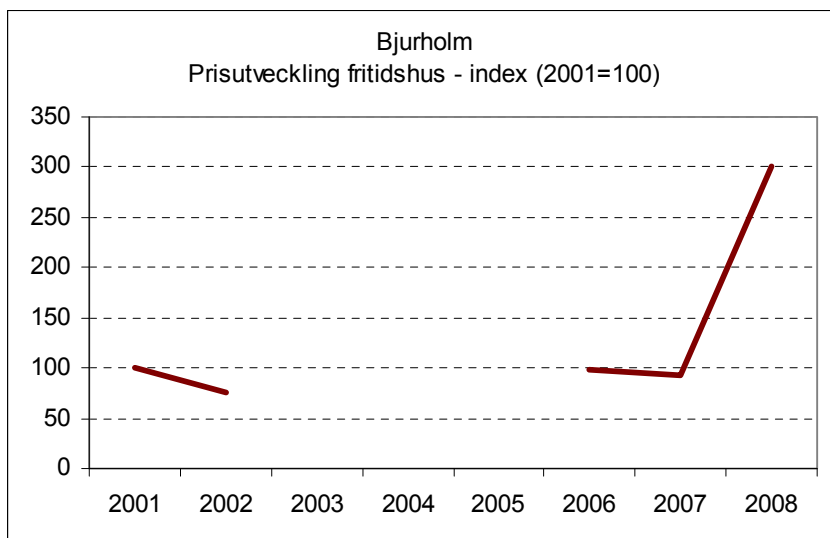

Prisutvecklingen på fritidshus har gått betydligt snabbare och har nästan fördubblats under samma tid.

Observera att det bara handlar om några enstaka köp.

Kontaktpersoner :

Annalena Löfgren, Stadsledningskontoret, tel 161242, annalena.lofgren@umea.se

AndersOlof Öhlén, Stadsledningskontoret, tel 161244, andersolof.ohlen@umea.se

Kicki Bergman, Stadsledningskontoret, tel 161261, kicki.bergman@umea.se