

# Fakta om Nordmaling

Aktuella siffror om Umeregionen

Nr 5 • Sep 2009

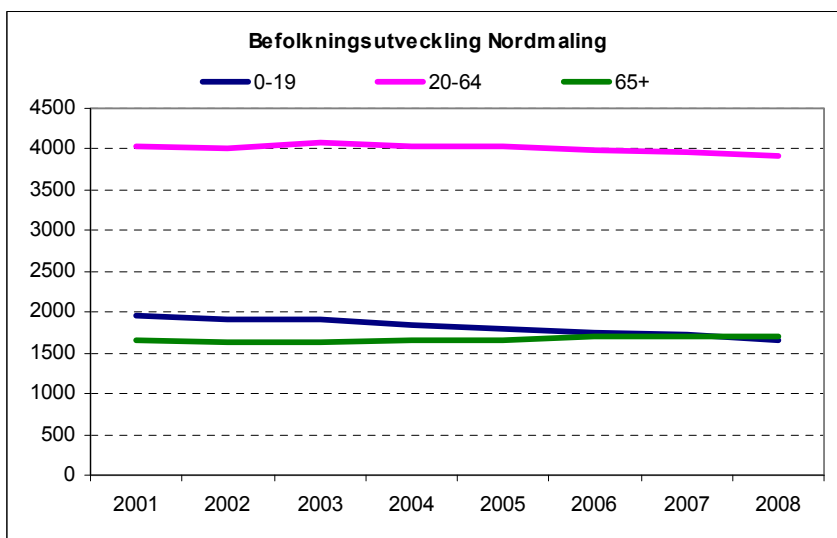

I Nordmaling bor det 7 280 personer. Nordmaling är den nästa största kommunen i Umeåregionen exkl. Umeå. Hälften av invånarna finns i åldrarna mellan 20-64 år. Barn och unga under 20 år samt pensionärer över 65 år utgör den andra hälften. De senare grupperna är nästan lika stora och utgör vardera ca 25 % av befolkningen.

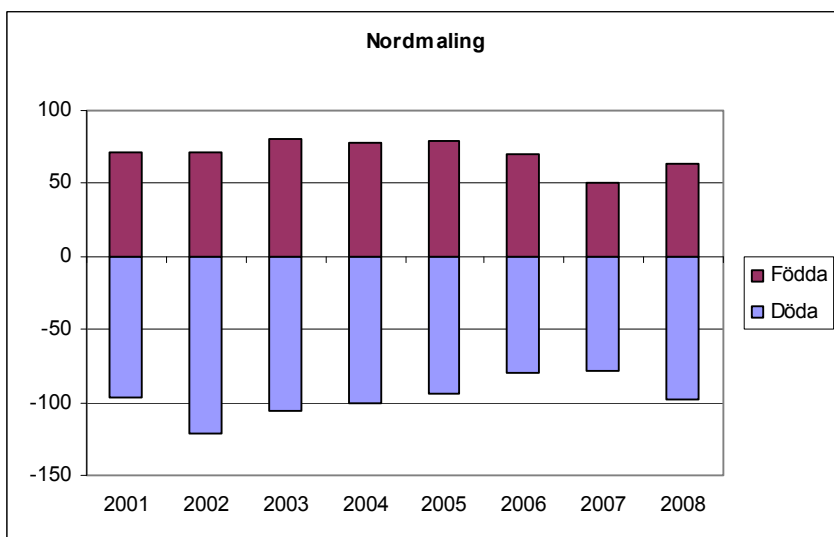

Invånarantalet har minskat med 380 personer under de senaste sju åren. Barn- och ungdomsgruppen har minskat med ca 300 personer medan antalet 20-64 åringar har blivit ca 130 färre. Pensionärsgruppen är relativt konstant över åren och har haft en svag ökning på ca 50 personer.

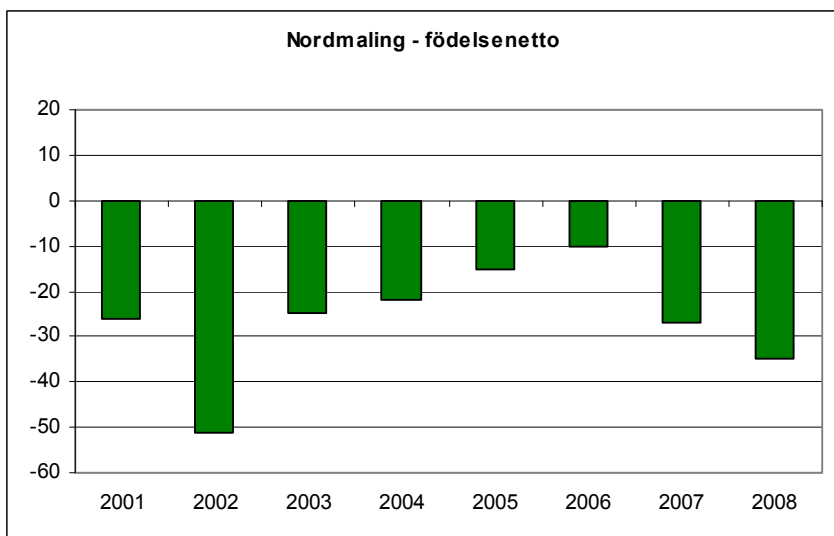

Det har fötts 564 barn i Nordmaling sedan 2001. I genomsnitt betyder det ca 70 barn per år. Födelseantalet har varit relativt oförändrat över tiden.

Under motsvarande tid har 775 personer avlidit. Det betyder att födelsenettet blir negativt.

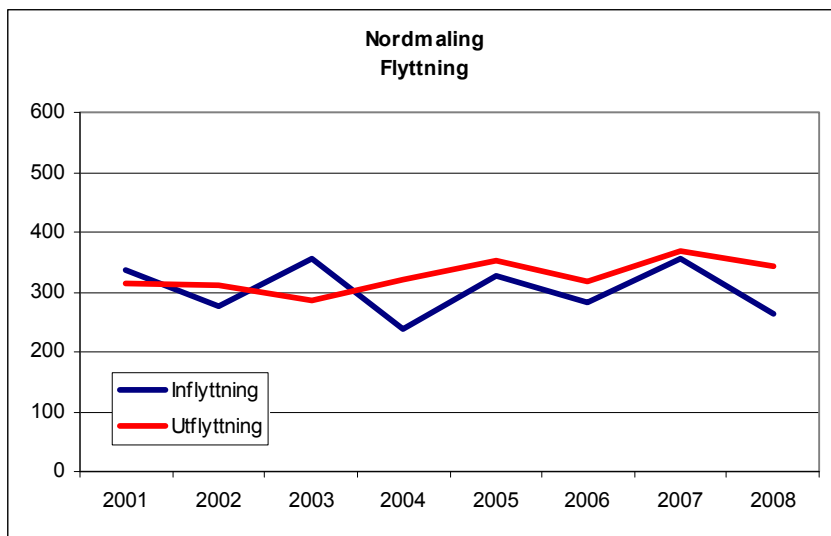

Både in och utflyttningen till Nordmaling ligger på ca 300 personer per år. Siffror svänger något över åren men är ändå rätt stabila. Utflyttningen är med undantag för ett par år i början på 2000-talet något högre än inflyttningen. Sett över hela perioden är flyttningsförlusten ca 180 personer.

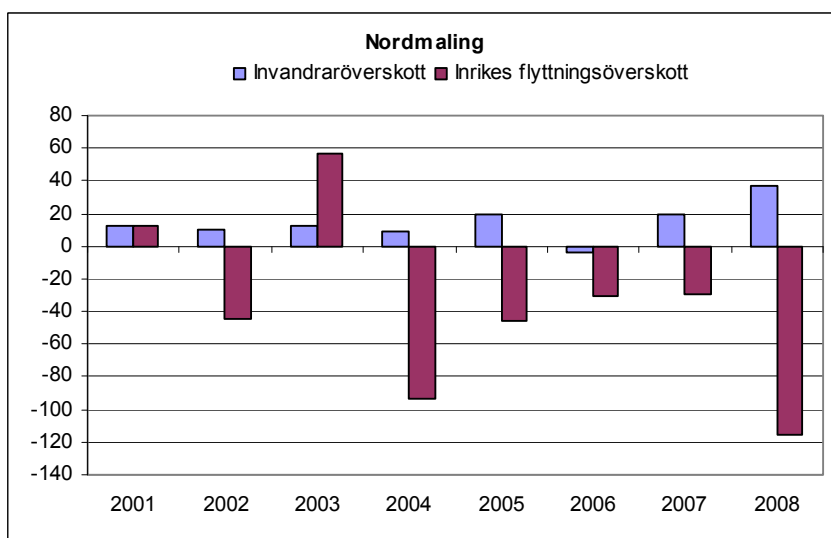

Den del av flyttnettot som utgörs av invandrings - netto är positiv. Vinsten från utlandet är 114 personer eller i genomsnitt 14 per år.

Observera att om de som flyttat till Nordmaling från utlandet sedan flyttar vidare inom Sverige ingår de i gruppen inrikes flyttade. Endast de som återvänder till utlandet räknas till utrikesnettot.

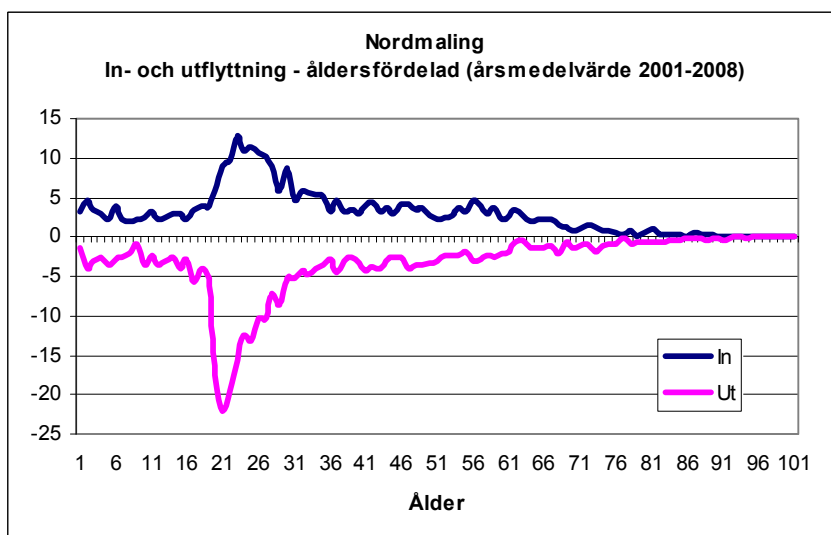

Inflyttningen är högst bland 20-30 åringarna men sträcker sig ända ut till 60 års ålder även om talen är små. Utflyttningen är nästan en spebild av inflyttningen men är mer koncentrerad och har en tydlig topp bland 20 åringarna.

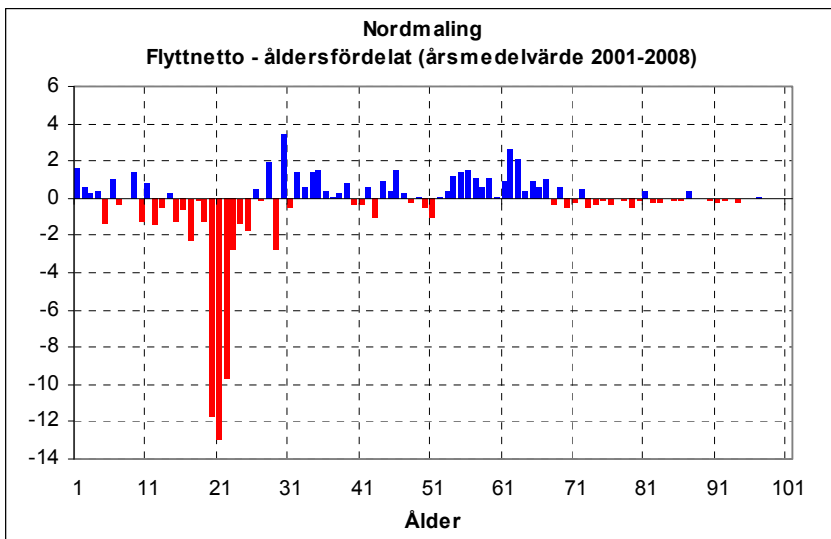

Flyttnettot visar på en förlust av unga mellan 20-24 år och en vinst i åldrarna mellan 25-65 år.

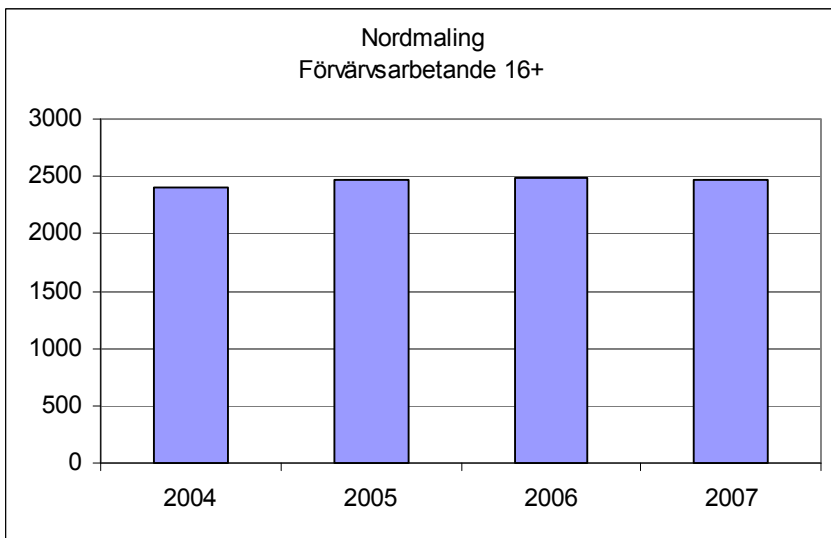

Det finns ca 2 470 personer som arbetar i Nordmaling. Antalet sysselsatta på orten har ökat med 65 personer under mätperioden.

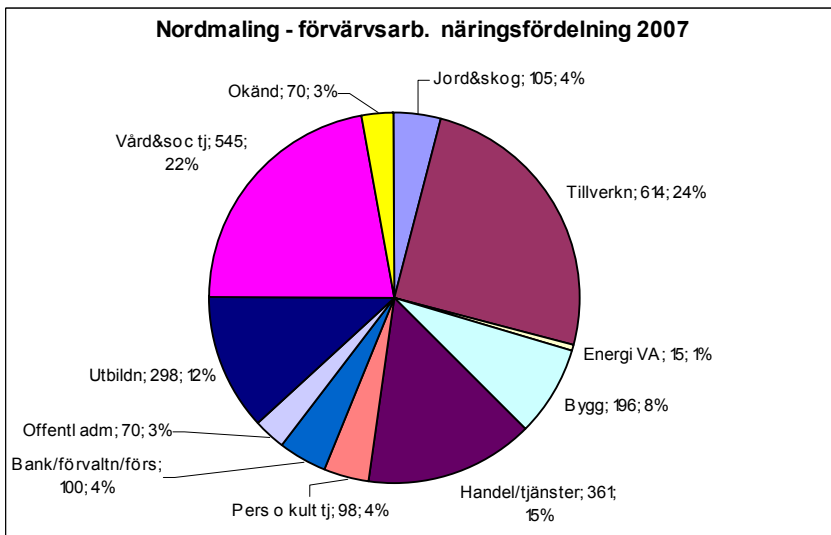

De största näringarna är tillverkningsindustri, vård/socialtjänst och handel. De står tillsammans för ca 60 % av sysselsättningen.

Notera att det inte varit möjligt att justera för finanskrisens effekter.

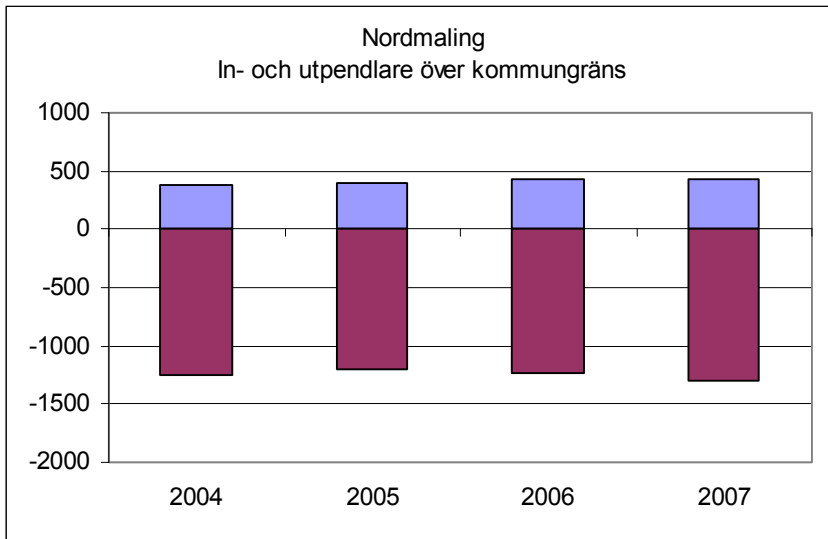

Både in- och ut -  
pendlingen har ökat något.  
Inpendlingen ligger runt  
430 personer och  
utpendlingen på ca 1 300.

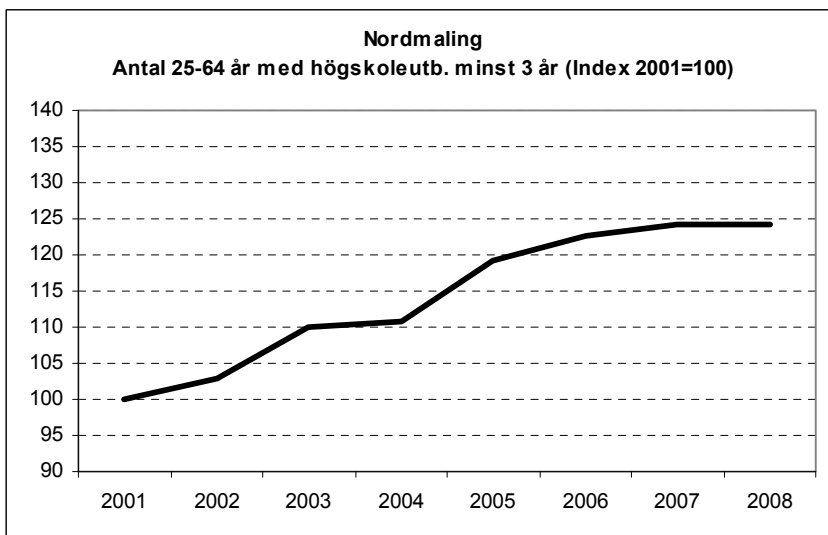
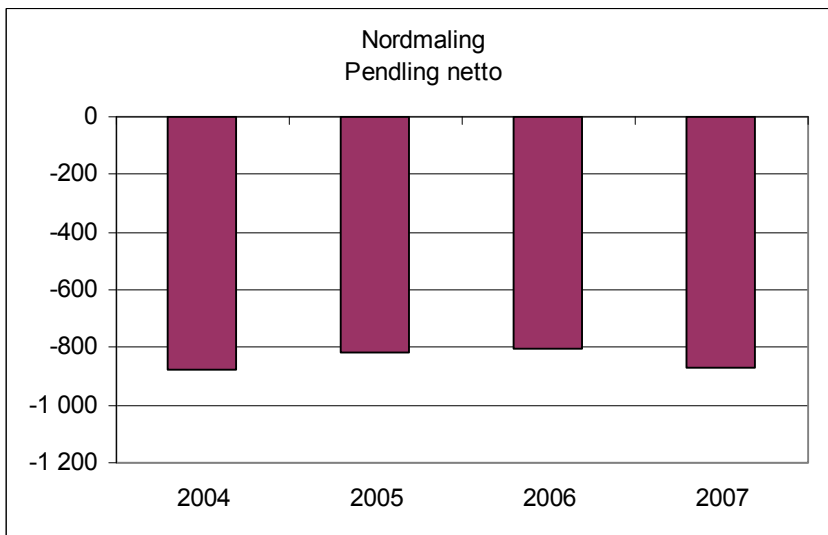

Antalet personer med  
högskoleutbildning på 3 år  
eller mera har ökat med ca  
25 % sedan 2001.

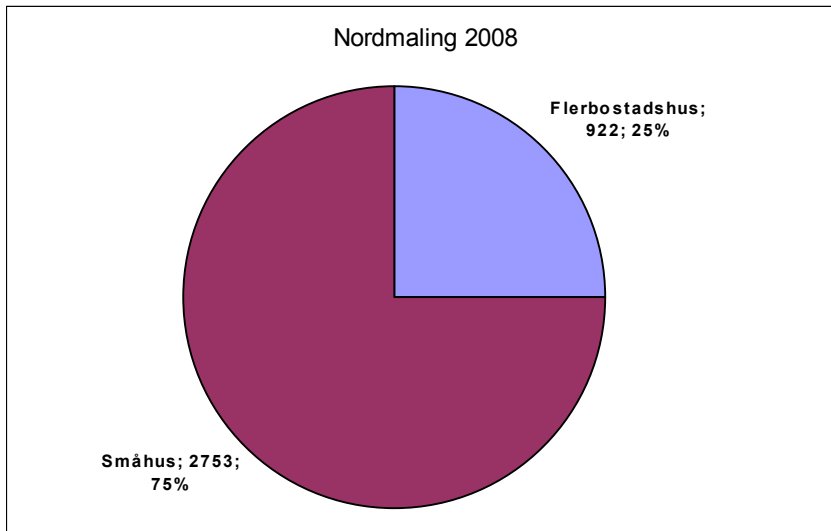

Bostadsbeståndet består huvudsak av villor med äganderätt. Endast 25 % är lägenheter i flerbostadshus. Det betyder att det finns ca 900 lägenheter att tillgå.

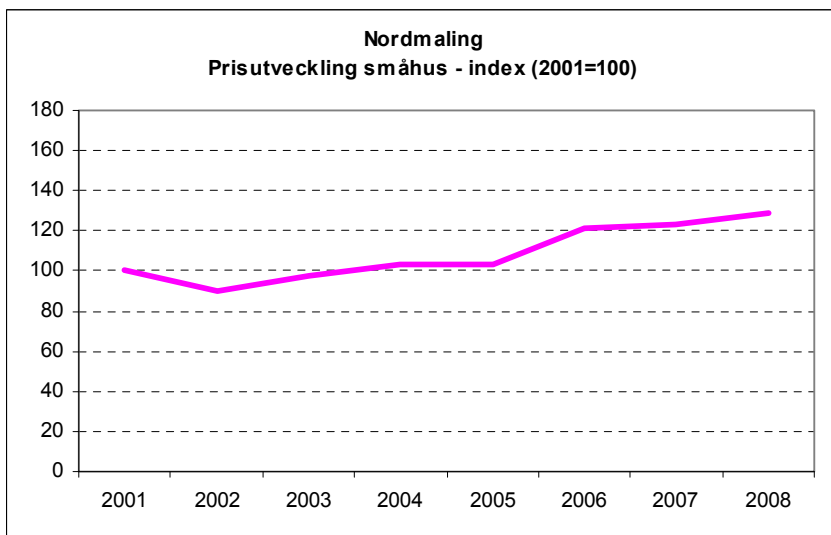

Villapriserna i Nordmaling har stigit med ca 30 % sedan 2001. Prisutvecklingen på fritidshus har gått betydligt snabbare och har nästan fördubblats under samma tid.

Observera att antalet köp kan vara få.

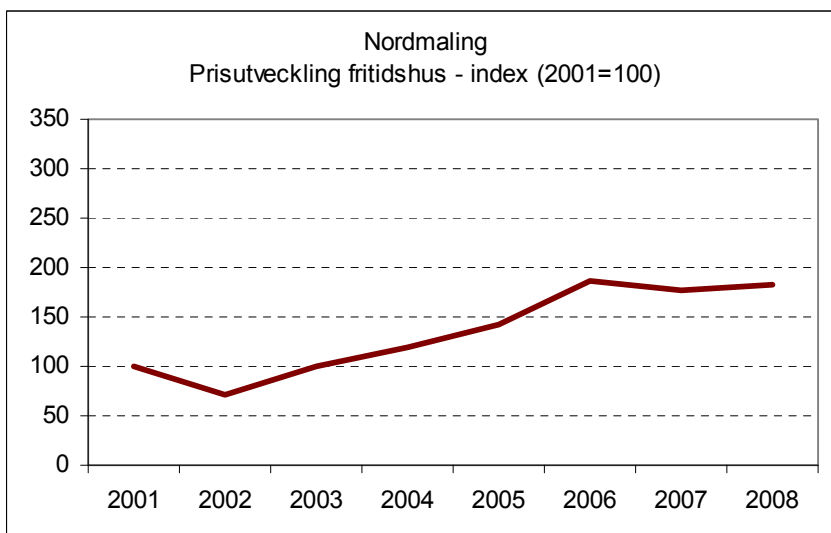

**Kontaktpersoner :**

Annalena Löfgren, Stadsledningskontoret, tel 161242, annalena.lofgren@umea.se

AndersOlof Öhlén, Stadsledningskontoret, tel 161244, andersolof.ohlen@umea.se

Kicki Bergman, Stadsledningskontoret, tel 161261, kicki.bergman@umea.se