

Fakta om Vindeln

Aktuella siffror om Umeregionen

Nr 5 • Sep 2009

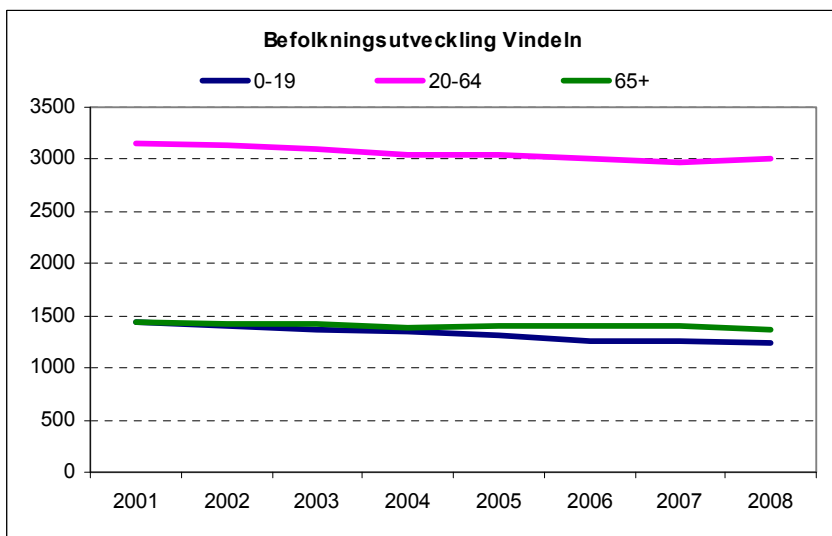

I Vindeln bor det 5 600 personer. Invånarantalet har minskat med 426 personer sedan 2001. Ungdomsgruppen minskar mest och där finns idag 200 personer färre än vid periodens början.

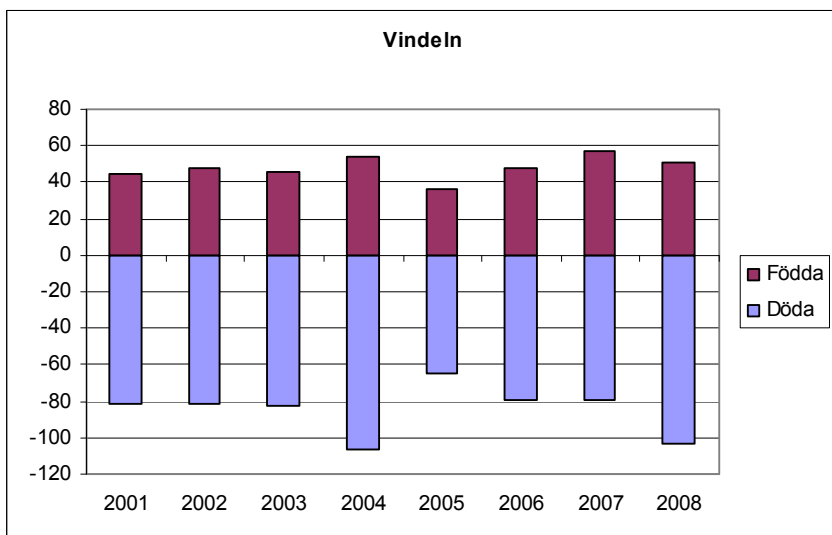

Födelseantalet är stabilt och har stigit något under de två senaste åren. Det föds ett 50 tal barn per år och under hela perioden har det fötts 385 barn. Antalet avlidna under samma period är 677 personer. Det innebär att nettot blir negativt (-292 personer).

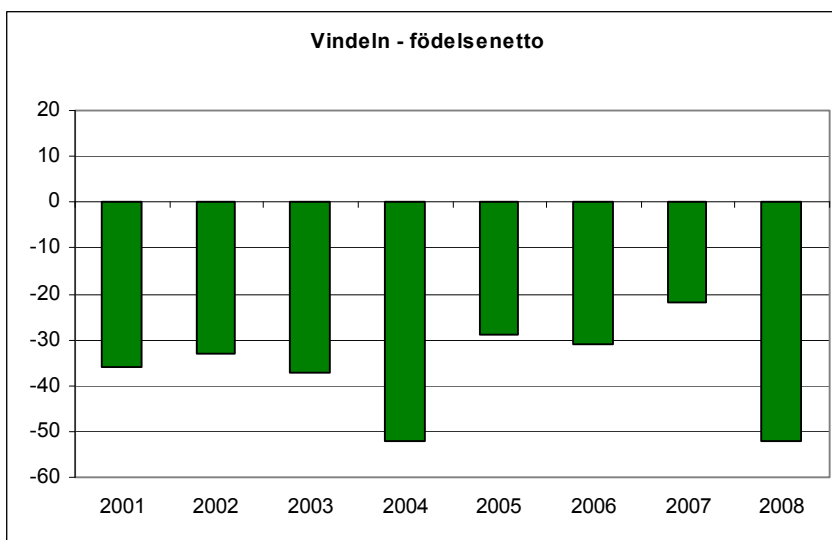

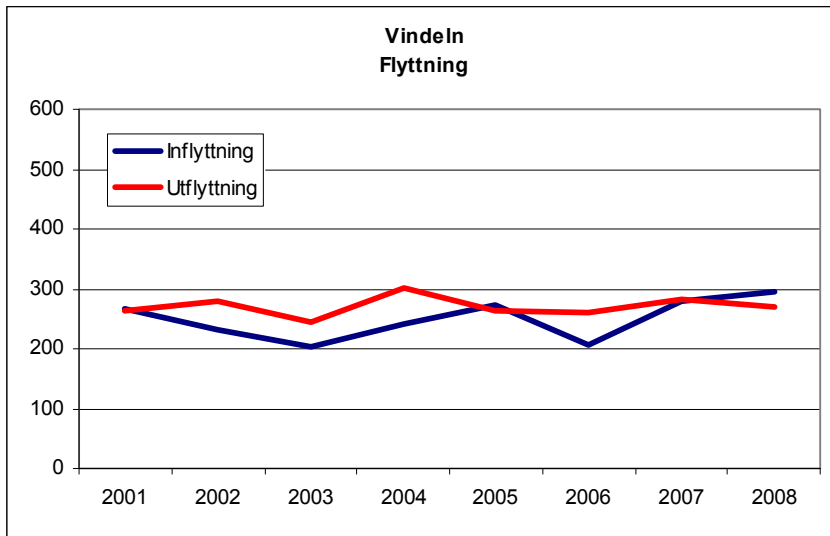

Inflyttningen varierar i intervallet 200-300 personer per år och utflyttningen är något högre vilket innebär att det totala nettot blir negativt (-170). Under det senaste året låg flyttnettot på plus.

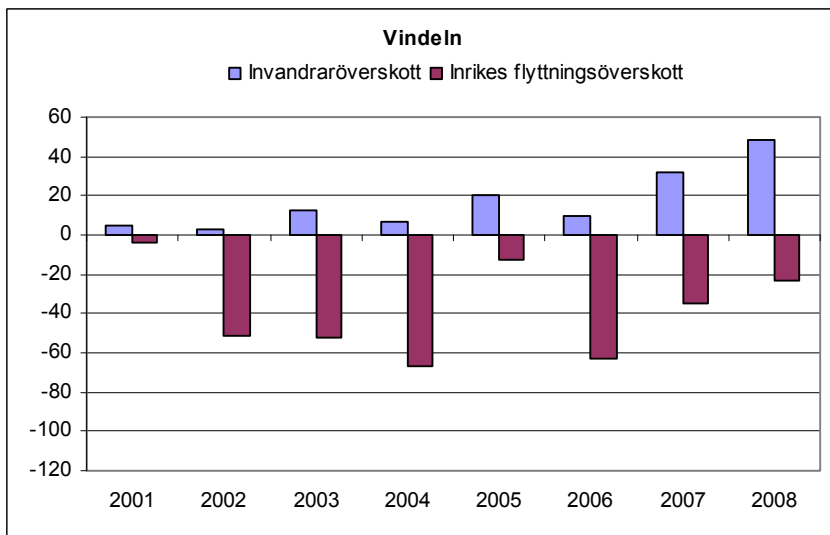

Invandringsnettot har varit positivt under hela perioden och ger ett bra tillskott till befolkningen. Sedan 2001 har vinsten från utlandet varit 138 personer. Nettot var högst 2008 då överskottet blev 48 personer vilket också förklarar det positiva resultatet för 2008.

Notera att om de som flyttat till Bjurholm från utlandet sedan flyttar vidare inom Sverige ingår de i gruppen inrikes flyttade. Endast de som återvänder till utlandet räknas till utrikesnettot.

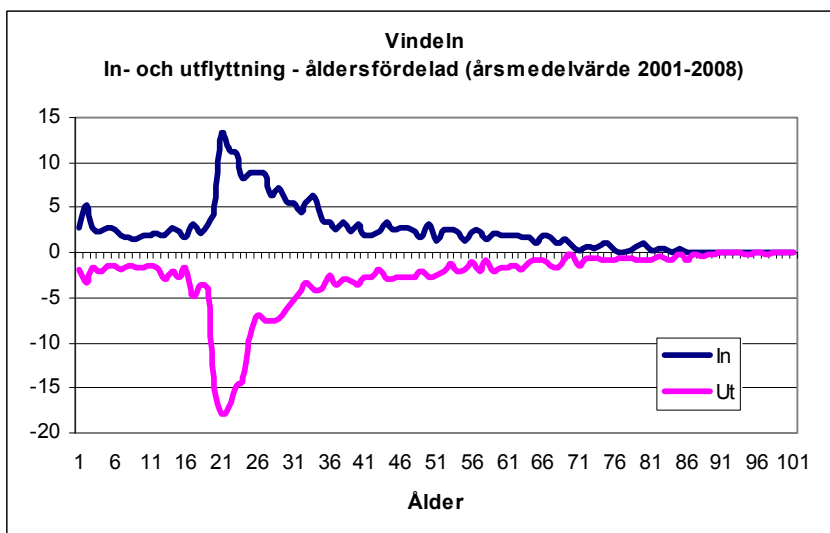

Flyttstrukturen är i Vindeln likartad som för övriga kranskommuner. Personer i åldern 20-35 år flyttar in medan tyngdpunkten i utflyttningen är något mer koncentrerad mot gruppen 20-30 år.

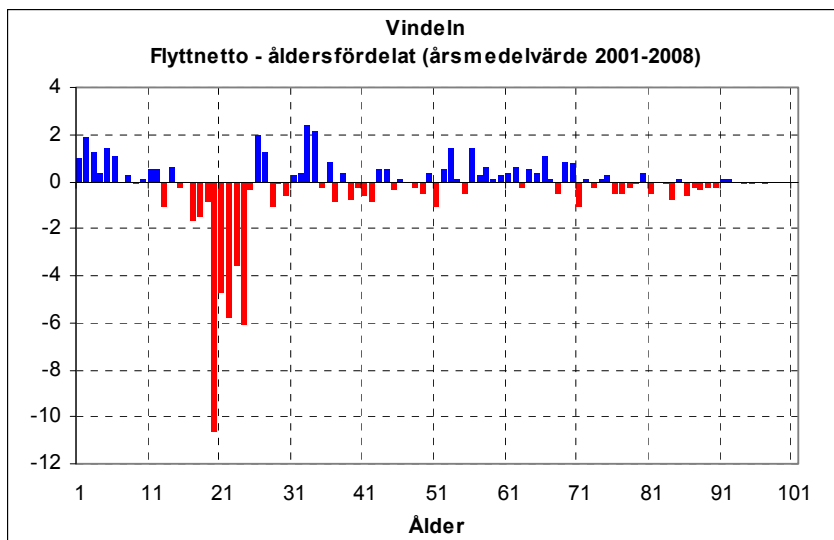

Nettot visar på förluster i åldrarna 16-24 år och vinster bland förskolebarn och ålderskategorier över 25 år.

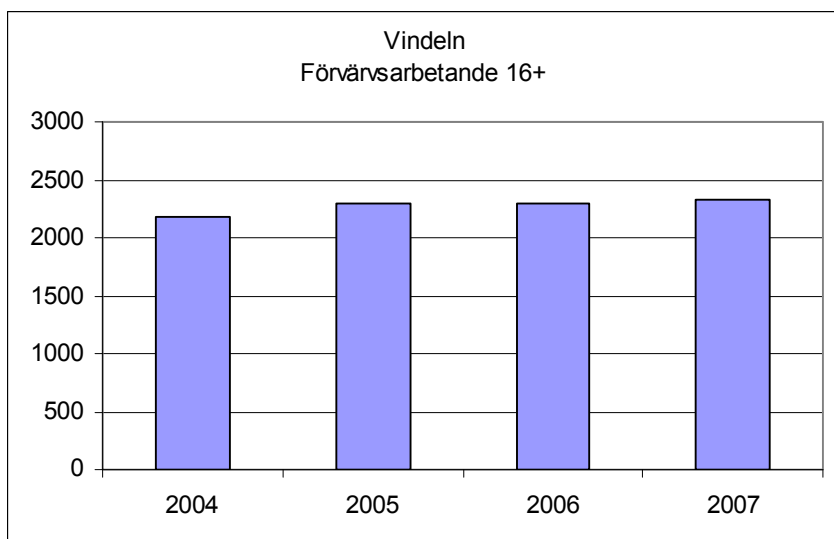

Det finns ca 2 340 personer som har sin arbetsplats inom Vindelns kommun. Antalet sysselsatta på orten har ökat med 150 personer sedan 2001.

Notera att det inte varit möjligt att justera för finanskrisens effekter.

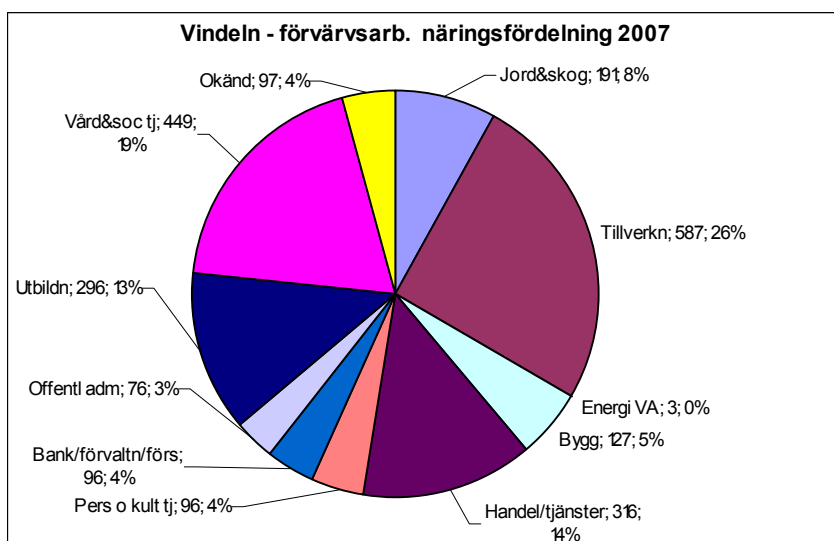

De största näringarna är tillverkningsindustri, vård/socialtjänst, handel och utbildning. De står tillsammans för ca 70 % av sysselsättningen.

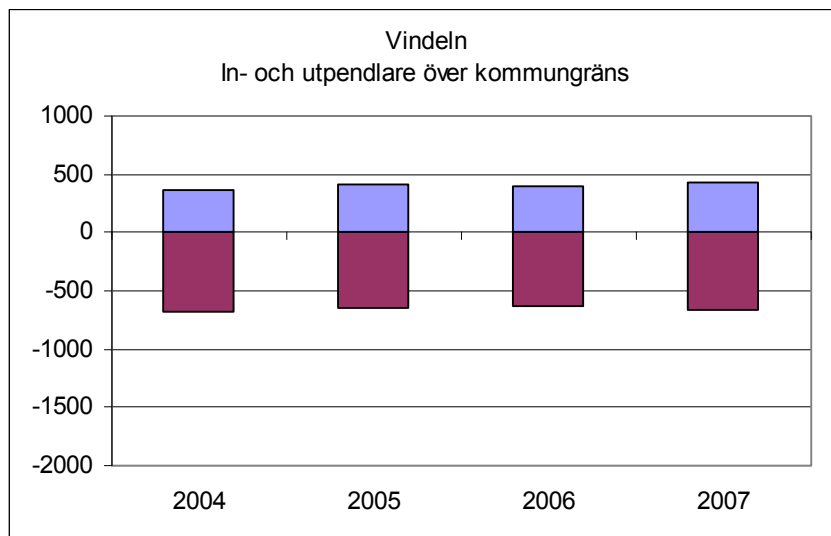

Inpendlingen till Vindeln har ökat sedan 2004 och utpendlingen har minskat något. Sannolikt en följd av den höga sysselsättningstillväxten. Vid senaste mätningen pendlade ca 430 personer in till vindeln och 660 ut för att arbeta

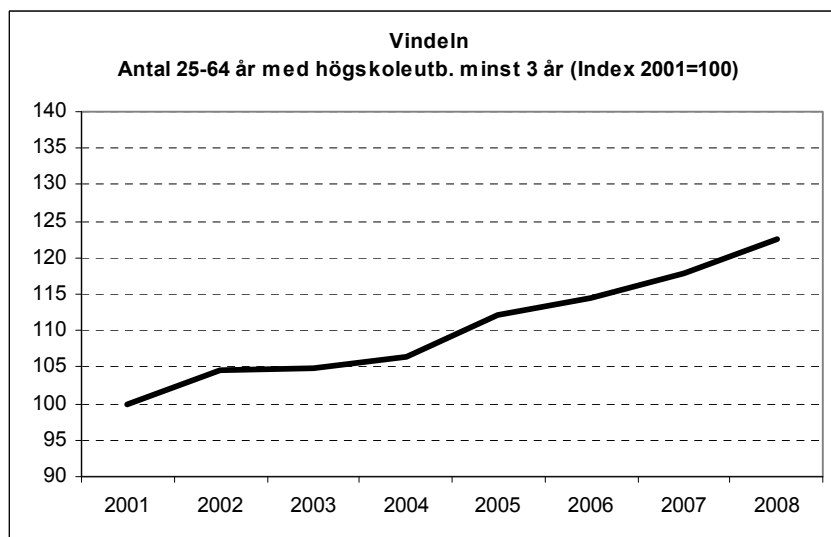
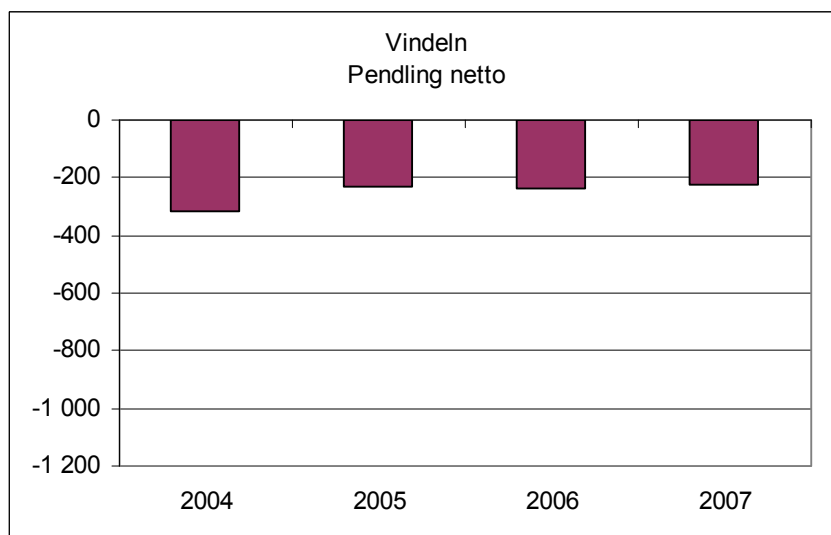

Antalet personer med högskoleutbildning på 3 år eller mera har ökat med ca 20 % sedan 2001.

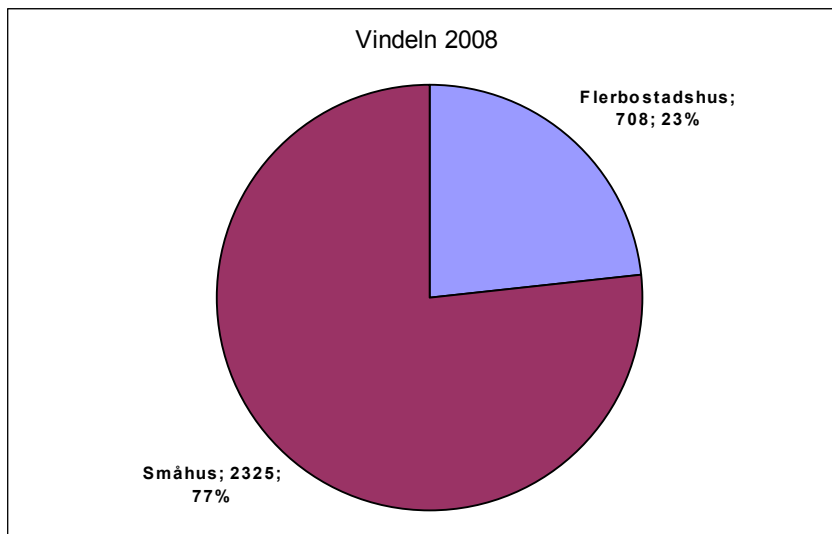

Bostadsbeståndet i Vindeln består till $\frac{3}{4}$ av villor med äganderätt. Endast 23 % är lägenheter i flerbostadshus. Det betyder att det finns ca 700 lägenheter att tillgå.

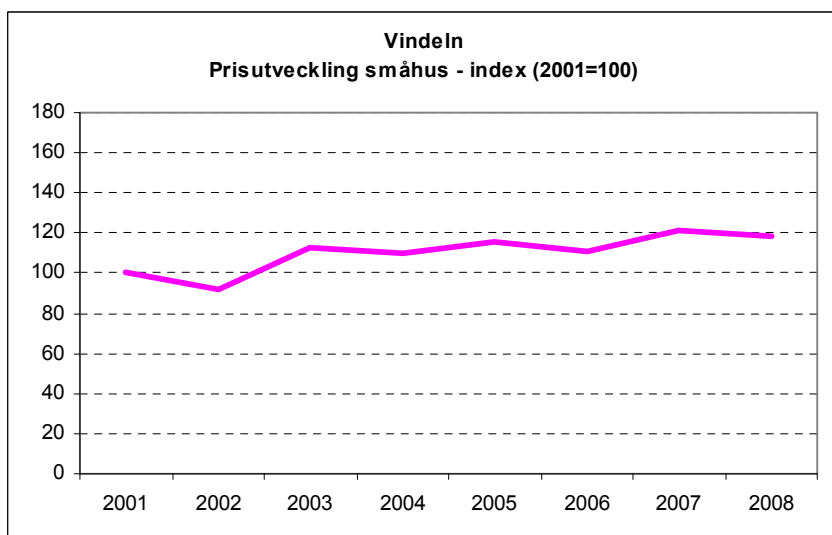

Villapriserna i Vindeln har stigit med ca 20 % sedan 2001. Prisutvecklingen på fritidshus har varit oförändrad. Observera att antalet köp kan vara få varför variationerna kan bli stora.

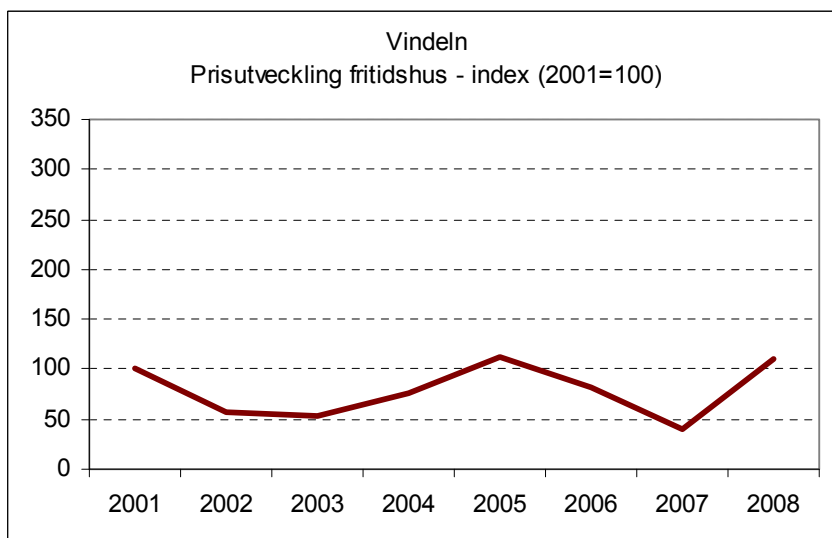

Kontaktpersoner:

Annalena Löfgren, Stadsledningskontoret, tel 161242, annalena.lofgren@umea.se

AndersOlof Öhlén, Stadsledningskontoret, tel 161244, andersolof.ohlen@umea.se

Kicki Bergman, Stadsledningskontoret, tel 161261, kicki.bergman@umea.se